

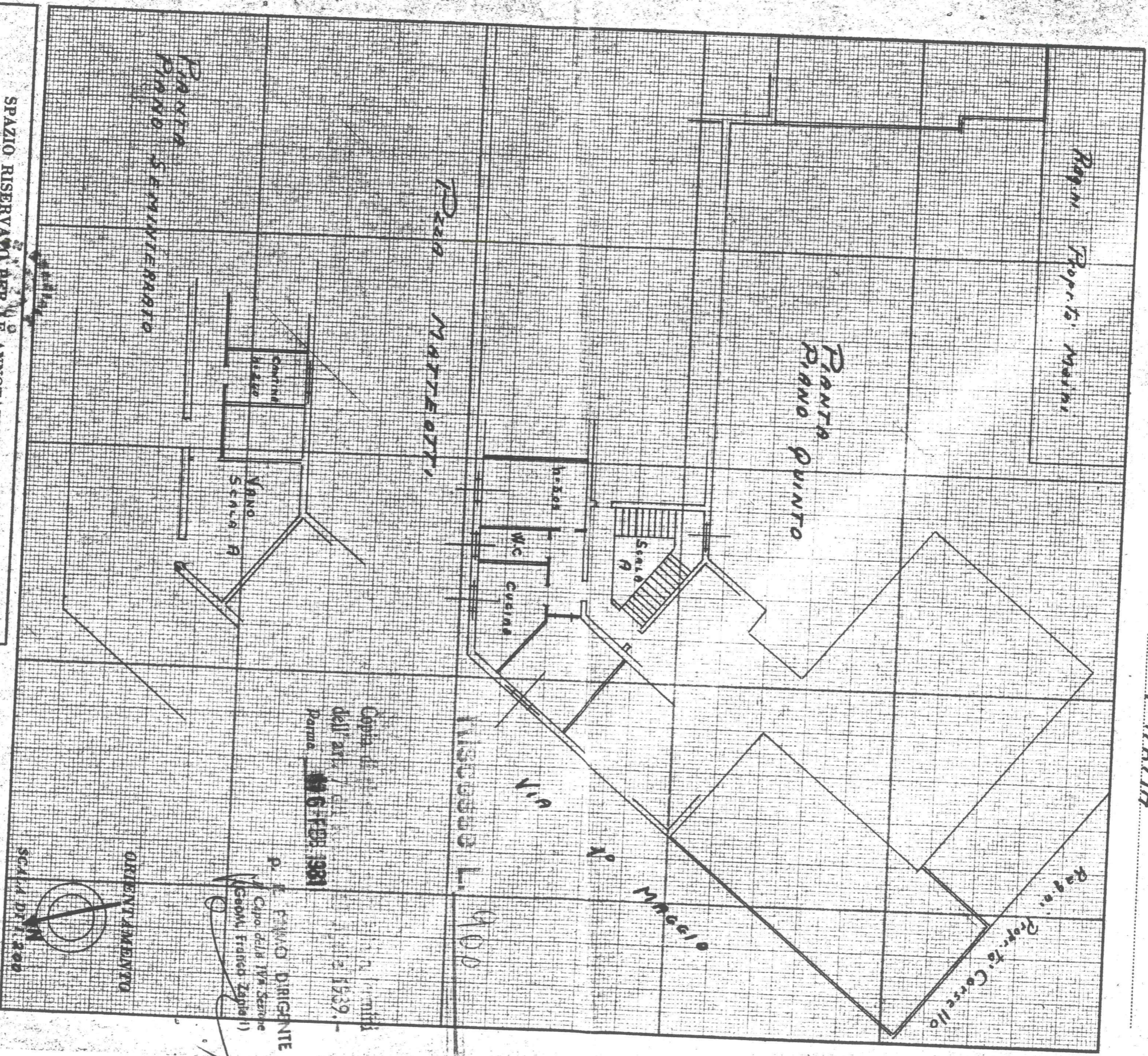

31503/19  
50 p. h. wo  
Sc. da. P  
MINISTERO DELLE FINANZE  
DIREZIONE GENERALE DEL CATASTO E DEI SERVIZI TECNICI ERARIALI  
NUOVO CATASTO EDILIZIO URBANO  
(R. DECRETO-LEGGE 15 APRILE 1959, N. 659)

Lire 20

Planimetria dell'immobile situato nel Comune di PARMA  
Ditta Ass. Naz. Mutuari ED INKALDI DEL LAVORO  
Via P.zza MATTEOTTI 9  
Allegata alla dichiarazione presentata all'Ufficio Tecnico Erariale di PARMA



SPAZIO RISERVATO PER LE ANNOTAZIONI D'UFFICIO

DATA  
PROT. No

Completata dal Casini

Dall'Aglio S. Silvano  
(Titolo, nome e cognome del tecnico)

Iscritto all'Albo dei GEOMETRI  
della Provincia di PARMA

DATA 7 Gennaio 1958

Firma:

[Signature]

Copia L. 1539  
dell'art. 7  
Parma, 6 FEB. 1981

P. E. PAVANO DIRIGENTE

Capo della IVa Sezione  
Geom. Friedrich Zappalà

ORIENTAMENTO

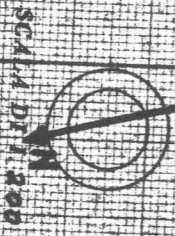

80814

PROT. N. 6288